CENTRO 2030

PROGRAMA REGIONAL DO CENTRO

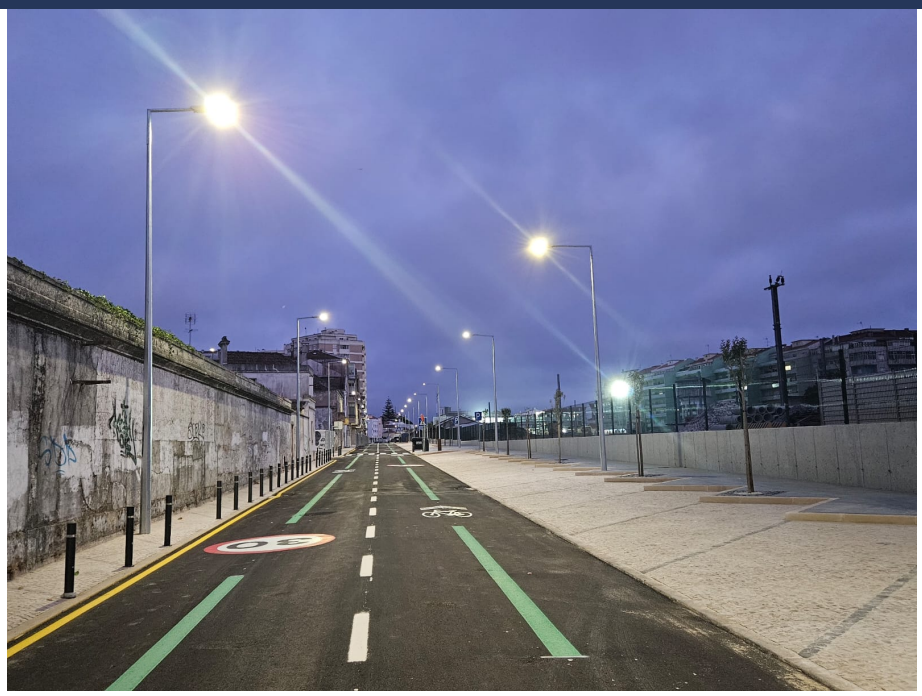

ALARGAMENTO DA RUA DA ESTAÇÃO

Município das Caldas da Rainha

Caldas da Rainha - Leiria

O Município projetou o alargamento da Rua da Estação para permitir a circulação automóvel em dois sentidos, criação de lugares de estacionamento oblíquos/em espinha e de um percurso pedonal do lado da linha ferroviária a poente.
Com esta intervenção criaram-se condições para melhorar a fluidez da circulação automóvel na saída e entrada em zona mais central da cidade e aumentar a oferta de lugares de estacionamento. Procedeu-se à demolição do muro existente e a foi colocada, a poente, a vedação segundo as normas da Infraestruturas de Portugal, IP.
A reabilitação da conduta de AA foi necessária uma vez que foram detetadas fugas, roturas e alguns problemas com a qualidade da água devido a corrosão da conduta existente.

Investimento total

798.523,10 €

Apoio financeiro da união europeia

670.319,19 €

WWW.CENTRO2030.PT

PORTUGAL 2030

Cofinanciado pela União Europeia